

CESTA BÁSICA

BOLETIM JANEIRO – 2008

No mês de janeiro o custo da cesta básica na cidade de Ilhéus aumentou 7,88%, de R\$ 146,82 em dezembro de 2007 passou para R\$ 158,39 (Tabela 1). O produto que mais influenciou nesse aumento foi o tomate (53%). Outros produtos que tiveram seus preços elevados foram: banana (20%), farinha (12,86%), feijão (6,41%), açúcar (5,68%), óleo (3,91%), pão (1,78%), café (0,75%) e arroz (0,75%) (Tabelas 2 e 3). Os preços do feijão e do óleo vêm de uma seqüência de aumentos desde outubro de 2007.

Tabela 1 – Custo da Cesta Básica (em R\$) nas cidades de Ilhéus e Itabuna, 2008

Mês	Ilhéus		Itabuna	
	Gasto mensal	Variação mensal %	Gasto mensal	Variação mensal %
Dezembro/2007	146,82	6,23	149,02	8,81
Janeiro/2008	158,39	7,88	163,27	9,56

Cesta básica de acordo com o Decreto-Lei no. 399 de 30 de abril de 1938, que instituiu as Comissões do Salário Mínimo.

Fonte: Projeto de extensão Acompanhamento do Custo da Cesta Básica – ACCB/UESC.

Já o preço do leite apresentou redução de 6,08%, passou de R\$ 1,48 (dezembro) para R\$ 1,39, em janeiro. Também tiveram queda nos preços: manteiga (-2,36%) e carne (-0,55%) (Tabela 3).

O poder de compra do consumidor reduziu no mês de janeiro devido ao aumento no custo da cesta básica. O comprometimento do rendimento líquido em dezembro foi de 41,84%, em janeiro esse percentual passou para 45,13%, tomando como referência o salário mínimo líquido de R\$ 350,93 – descontando-se 7,65% de contribuição previdenciária. Dessa forma as horas despendidas para um trabalhador que ganha salário mínimo para adquirir

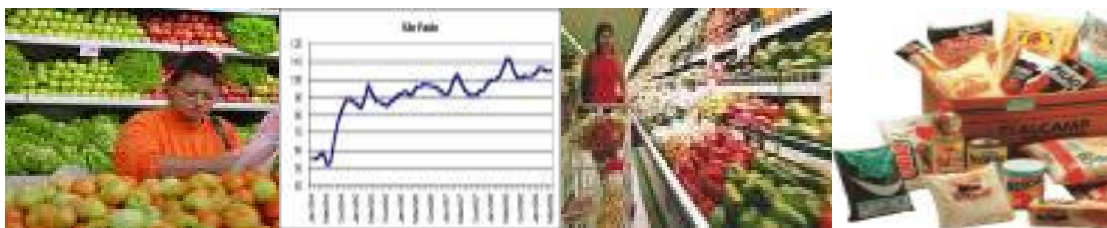

todos os produtos da cesta básica aumentou, passando de 85 horas em dezembro, para 91 horas e 42 minutos em janeiro (Tabela 2).

Tabela 2 – Preço médio, gasto mensal e tempo de trabalho necessário, Cesta Básica, Ilhéus, Bahia

Produtos	Preço médio (R\$)		Qtde.	Gasto mensal Janeiro (R\$)	Tempo de trabalho necessário
	Dezembro 2007	Janeiro 2008			
Carne (kg)	9,25	9,20	4,5	41,40	23 h 58 m
Leite (L)	1,48	1,39	6,0	8,34	4 h 50 m
Feijão (kg)	4,99	5,31	4,5	23,90	13 h 50 m
Arroz (kg)	1,49	1,50	3,6	5,40	3 h 8 m
Farinha (kg)	1,40	1,58	3,0	4,74	2 h 45 m
Tomate (kg)	1,00	1,53	12,0	18,36	10 h 38 m
Pão (kg)	2,81	2,86	6,0	17,16	9 h 56 m
Café (g)	8,86	8,92	300	2,68	1 h 33 m
Banana (unid.)	2,40	2,88	90	21,60	12 h 30 m
Açúcar (kg)	0,88	0,93	3,0	2,79	1 h 37 m
Óleo (ml)	2,81	2,92	900	2,92	1 h 41 m
Manteiga (g)	12,43	12,13	750	9,10	5 h 16 m
Total				158,39	91 h 42 m

Cesta básica de acordo com o Decreto-Lei no. 399 de 30 de abril de 1938, que instituiu as Comissões do Salário Mínimo.

Fonte: Projeto de extensão Acompanhamento do Custo da Cesta Básica – ACCB/UESC.

Para uma família, composta de quatro pessoas (dois adultos e duas crianças, em que duas crianças equivalem a um adulto), o custo da cesta básica para seu sustento, durante o mês de janeiro, atingiria o valor de R\$ 475,17, o que equivaleria a 1,25 vezes o salário mínimo bruto de R\$ 380,00.

Analisando os últimos seis meses, verifica-se que o custo da cesta básica na cidade de Ilhéus aumentou 28,96% (Tabela 3). Nesse período, o produto que apresentou maior variação positiva de preço foi o feijão (205,24%) e o açúcar a maior variação negativa (-8,82%).

Nos últimos 12 meses o custo da cesta básica, em Ilhéus, subiu 25,09% (Tabela 3), sendo o feijão o produto que apresentou maior elevação de preço (261,03%), e o açúcar a maior redução (-33,09%).



Tabela 3 – Variações mensal, semestral e anual, Cesta Básica, Ilhéus, Bahia

Produtos	Qtde.	Variação mensal %	Variação semestral* %	Variação anual** %
Carne (kg)	4,5	-0,55	14,27	0,88
Leite (L)	6,0	-6,08	27,52	34,95
Feijão (kg)	4,5	6,41	205,24	261,03
Arroz (kg)	3,6	0,75	-1,28	-4,42
Farinha (kg)	3,0	12,86	35,04	36,21
Tomate (kg)	12,0	53,00	20,47	-29,17
Pão (kg)	6,0	1,78	4,00	10,00
Café (g)	300	0,75	9,39	8,50
Banana (unid.)	90	20,00	33,33	140,00
Açúcar (kg)	3,0	5,68	-8,82	-33,09
Óleo (ml)	900	3,91	30,94	20,16
Manteiga (g)	750	-2,36	20,37	124,14
Total		7,88	28,96	25,09

Cesta básica de acordo com o Decreto-Lei no. 399 de 30 de abril de 1938, que instituiu as Comissões do Salário Mínimo.

*Julho de 2007 a janeiro de 2008.

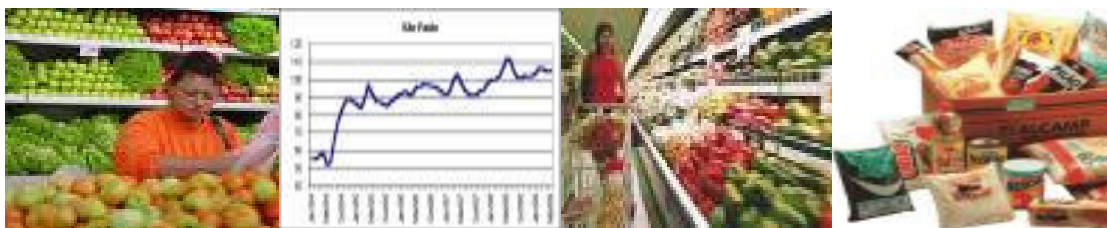
**Janeiro de 2007 a janeiro de 2008.

Fonte: Projeto de extensão Acompanhamento do Custo da Cesta Básica – ACCB/UESC.

Na cidade de Itabuna o custo da cesta básica subiu 9,56%, entre os meses de dezembro/2007 e janeiro/2008, de R\$ 149,02 passou para R\$ 163,27 (Tabela 1). O produto que mais influenciou nesse valor, foi o aumento no preço do tomate (53%). Os demais produtos que tiveram seus preços elevados foram: banana (18,75%), óleo (12,41%), farinha (7,55%), carne (7,13%), arroz (4,85%), feijão (4,10%), pão (2,23%), café (1,55) e manteiga (0,74%) (Tabelas 4 e 5). Os preços da farinha, feijão, óleo e manteiga vêm numa seqüência de aumentos desde outubro de 2007.

O leite, no entanto, reduziu 3,52%, passando de R\$ 1,42 (dezembro) para R\$ 1,37 em janeiro. Outro produto que apresentou redução foi o açúcar (-1,87%) (Tabelas 4 e 5).

Com o aumento do custo da cesta básica o poder de compra do consumidor reduziu. O comprometimento do salário mínimo líquido (R\$ 350,93), em dezembro foi 42,46%, e em janeiro passou para 46,52%, implicando em uma maior quantidade de horas despendidas para aquisição dos produtos da cesta, de 86 horas e 16 minutos, em dezembro, para 94 horas e 31 minutos, em janeiro.



Tabela 4 – Preço médio, gasto mensal e tempo de trabalho necessário, Cesta Básica, Itabuna, Bahia

Produtos	Preço médio (R\$)		Qtde.	Gasto mensal Janeiro (R\$)	Tempo de trabalho necessário
	Dezembro 2007	Janeiro 2008			
Carne (kg)	9,53	10,21	4,5	45,95	26 h 36 m
Leite (L)	1,42	1,37	6,0	8,22	4 h 46 m
Feijão (kg)	5,37	5,59	4,5	25,16	14 h 34 m
Arroz (kg)	1,49	1,56	3,6	5,62	3 h 15 m
Farinha (kg)	1,59	1,71	3,0	5,13	2 h 58 m
Tomate (kg)	1,00	1,53	12,0	18,36	10 h 38 m
Pão (kg)	3,14	3,21	6,0	19,26	11 h 9 m
Café (g)	8,61	8,72	300	2,62	1 h 31 m
Banana (unid.)	1,92	2,28	90	17,10	9 h 54 m
Açúcar (kg)	1,07	1,05	3,0	3,15	1 h 49 m
Óleo (ml)	2,82	3,17	900	3,17	1 h 50 m
Manteiga (g)	12,61	12,71	750	9,53	5 h 31 m
Total				163,27	94 h 31 m

Cesta básica de acordo com o Decreto-Lei no. 399 de 30 de abril de 1938, que instituiu as Comissões do Salário Mínimo.

Fonte: Projeto de extensão Acompanhamento do Custo da Cesta Básica – ACCB/UESC.

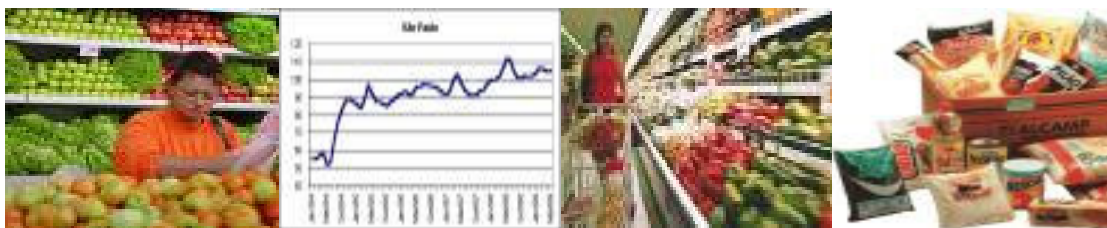
O custo da cesta básica, para o sustento de uma família durante o mês de janeiro, na cidade de Itabuna, composta de quatro pessoas (dois adultos e duas crianças, em que duas crianças equivalem a um adulto), atingiu o valor de R\$ 489,81, correspondendo a, aproximadamente, 1,29 vezes o salário mínimo bruto de R\$ 380,00.

Nos últimos seis meses, em Itabuna, observa-se uma elevação de 29,25% no custo da cesta básica (Tabela 5). O feijão foi o produto que registrou a maior aumento de preço (225%), enquanto o açúcar foi o que apresentou maior redução (-2,78%).

Com relação à variação anual do custo da cesta básica (janeiro de 2007 a janeiro de 2008), na cidade de Itabuna, verifica-se um aumento de 27,88% (Tabela 5). Durante esse período, o feijão apresentou a maior elevação de preço (251,40%) e o açúcar a maior redução (-22,79%).



Tabela 5 – Variações mensal, semestral e anual, Cesta Básica, Itabuna, Bahia

Produtos	Qtde.	Variação mensal %	Variação semestral* %	Variação anual** %
Carne (kg)	4,5	7,13	20,83	19,69
Leite (L)	6,0	-3,52	24,55	33,01
Feijão (kg)	4,5	4,10	225,06	251,40
Arroz (kg)	3,6	4,85	5,44	-1,75
Farinha (kg)	3,0	7,55	58,33	35,71
Tomate (kg)	12,0	53,00	-0,65	-34,05
Pão (kg)	6,0	2,23	14,64	11,85
Café (g)	300	1,55	0,77	6,07
Banana (unid.)	90	18,75	26,67	111,11
Açúcar (kg)	3,0	-1,87	-2,78	-22,79
Óleo (ml)	900	12,41	37,23	32,64
Manteiga (g)	750	0,74	12,78	119,59
Total		9,56	29,25	27,88

Cesta básica de acordo com o Decreto-Lei no. 399 de 30 de abril de 1938, que instituiu as Comissões do Salário Mínimo.

*Julho de 2007 a janeiro de 2008.

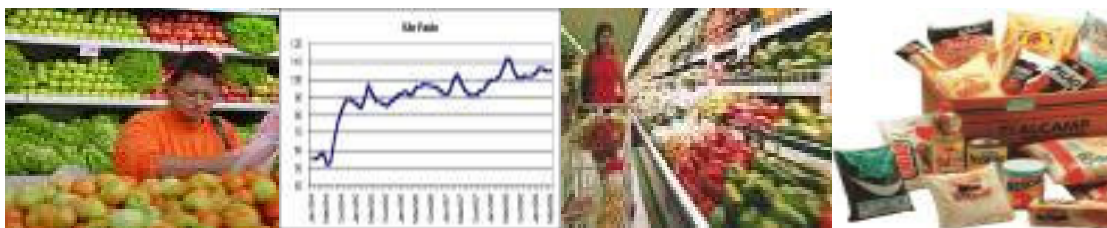
**Janeiro de 2007 a janeiro de 2008.

Fonte: Projeto de extensão Acompanhamento do Custo da Cesta Básica – ACCB/UESC.

A alta nos preços de produtos como farinha de mandioca e soja, matéria-prima do óleo de soja, está relacionada com o aumento da demanda frente a menor oferta desses produtos. No caso da soja a influência do mercado internacional no preço é relevante, pois vem se observando uma crescente demanda pelo produto.

O preço do feijão permanece em alta devido a uma menor oferta do produto. Já o tomate teve seu preço elevado devido a fatores climáticos que ocasionaram uma menor oferta do produto no mês de janeiro.

Universidade Estadual de Santa Cruz - UESC

Departamento de Ciências Econômicas – DCEC

Rodovia Ilhéus – Itabuna, km 16 – Salobrinho – Ilhéus-Ba

<http://www.uesc.br/cursos/grad/bacharelecono/cestabasica/index.htm>

EQUIPE:

Mônica de Moura Pires – **Coordenadora**

Sarah Farias Andrade – **Estagiária**

Gustavo Joaquim Lisboa

Patrícia Lopes Rosado

Marcelo Inácio Pereira Ferraz